

NETELLER. サービス | カード | セキュリティ | 報酬 | サポート 日本語

安全にオンライン ショッピング
 毎回生成されるカード番号を使用して、クレジット カードを使わずに安全にショッピングができます。

即座の現金引き出し
 世界数百万以上の場所で NETELLER 口座から現金が引き出せます。

[Net+ Prepaid MasterCard® の詳細を表示する](#)

* NETELLER は、英商オプティマル・ペイメント・サービス・ユー・エス・エー・コンシューマ・トラスト・リミテッドから発行されます。MasterCard® MasterCard International, Inc. の登録商標です。



今すぐ加入する

無料の口座に
今すぐサインアップ

ラッキーデー

毎日 100 ユーロ
特典 4000 ユーロ
4月30日まで

会員サインイン

口座 ID

セキュア ID

パスワード

口座情報をお忘れの方

[サインイン](#)

NETELLER について | アフィリエイト | 利用規約 | 連絡先

Copyright © Optimal Payments Plc. All rights reserved. NETELLER, NET+ Limited は、European Payments Gateway (EPG) の商標として登録されています。NETBRAND, NETELLER, Net+ は、登録商標は、Optimal Payments Plc. の商標です。Net+ カードは、MasterCard International Inc. の中で「NETELLER」Consumer Bank Limited から発行されています。MasterCard® は、MasterCard International, Inc. の登録商標です。NETELLER, Plc. Consumer Bank Limited は登録商標です。NETELLER.com

eNettel | オンライン決済 | オンライン決済サービス



NETELLER®

ご利用マニュアル

NETELLER（ネッテラー）

NETELLER とは、よくネットゲームなどで使われる電子通貨の一種です。ただし、NETELLER はオンラインカジノに特化していて、ほぼ全てのカジノで利用することができます。



【NETELLER を使うと何ができるの？】

- ・入金が楽になる！

オンラインカジノでは、多くの種類のクレジットカードが使えない場合が多く、銀行振込も海外銀行へ振込必要があるので、面倒だし手数料も高い。。

NETELLER の電子通貨は、日本の銀行口座への振込で購入することができるので、カジノのチップを買うのが楽にできる！

- ・カジノで勝った金額を ATM で現金として出金！

NETELLER では、「Net+カード」というプリペイドマスターカードというカードを発行することができて、これを使うと、なんと NETELLER 通貨で、、、普通のマスターカードのようにショッピングができる！

郵便局やセブンイレブンの ATM で現金として引き出すことができます！

【NETELLER 口座の開設方法】

NETELLER を使うには、まず自分の NETELLER 口座を作る必要があります。これはインターネット上の銀行口座みたいなものですが、作るのは簡単です！

次のページより、口座開設の手順についてご説明させていただきます。

① NETELLER のホームページにアクセス

[ここをクリック](#)して、NETELLER のホームページに行ってください。

② 「サインアップ」のボタンをクリックします



オンライン支払い口座およびサービス

今すぐ無料の NETELLER 口座にサインアップして、世界の大手ゲーム サイトやオンラインショップで利用できる eWallet を開設しましょう！ eWallet があれば、ゲームの賞金を受け取ったり、NETELLER 個人間送金サービスを使って資金を受領したりもできます。

[詳細](#)



1. NETELLER eWallet にサインアップします (無料)
2. ご利用の口座に入金します
3. 入金、引き出し、送金などご希望のサービスをご利用ください



無料のプリペイドカード

アワード受賞に輝いた Net+ Prepaid MasterCard を使えば、口座の資金にスピーディにアクセスできます。

[詳細](#)



スピーディで無料の送金

NETELLER のスピーディで簡単かつ安全な個人間送金サービスなら、すべて取引手数料が無料でどこへでも送金できます。

[詳細](#)



安全なオンライン取引

NETELLER では、お客様の資金とプライバシーを保護するために最大限の努力をしています。

[詳細](#)

③次の画面で登録に必要な情報を入力してください。

NETELLER

日本語 サインイン

▶ ステップ 1: 登録

ステップ 2: 詳細

ステップ 3: 確認

口座を開いて今すぐ NETELLER の利用を開始

NETELLER の eWallet なら、簡単かつスピーディな支払いが可能です。口座の開帳手続きは数分で終了します。続いて入金をお済ませたら準備は完了です。NETELLER 取換サイトへの支払い、また友人や家族への送金も eWallet で簡単に実行できます。

希望するサイトが NETELLER を取り扱っていない場合でも、ご安心ください。MasterCard® が利用可能なところであればどこでも Net+ プリペイドカードをご利用いただけます。

Facebook を使えば情報入力も簡単です。
正しい日付が入力されているか、またすべてのフィールドが入力済みか確認してください。

以下の詳細情報を入力してください。

Eメールアドレス Eメールアドレスを再入力してください

お住まいの国 希望する口座の通貨

日本 ...を選択

[続行] をクリックすることで、NETELLER の利用規約とプライバシーポリシーに同意したと見なされます。

続行

すべてのフィールドが必須項目です

NETELLER について | アフィリエイト | 利用規約 | 連絡先

VeriSign

Copyright © Optimal Payments Plc All rights reserved. NETELLER (UK) Limited は、2011 年電子マネー規制法 (900015) の下で Financial Services Authority より電子マネー発行を認定されています。NETBANK® および NETELLER®, Net+™ の登録商標は、Optimal Payments Plc に帰属します。Net+ カードは、MasterCard International Inc. のライセンス元で、Conister Bank Limited から発行されています。MasterCard は MasterCard International Inc. の登録商標です。NETELLER は Conister Bank Limited の登録代理人です。

NETELLER.com

バージョン 4.8.5.215

Eメールアドレス：希望する Eメールアドレスを記入してください。

お住まいの国：現在住んでいる国を選択してください。

希望する口座の通貨：「**米国ドル**」を選択してください。※1

※1：必ずではありませんが、オンラインカジノは外貨での取引になるため、米国ドルを選択された方がスムーズに取引が出来るケースが多いため。

- ④ 必要な個人情報を入力します。
次のページの画面が表示されるので、以下の必要情報を入力してください。
全ての情報は、アルファベットで、**半角英数字で入力**してください。

個人情報の詳細

以下の情報を入力してください。

*全て半角英数字でご記入ください。

名 (例: Tarou)	姓 (例: Yamada)
<input type="text"/>	<input type="text"/>

ご住所 (市区町村以下) (市町村以下) (例: 5-3 Yaesu 1-Chome)

市区町村 (例: Chuo-ku)	都道府県	郵便番号
<input type="text"/>	<input type="text" value="...を選択"/>	<input type="text"/>

お住まいの国

電話番号 固定電話 携帯電話

81

性別	生年月日
<input type="text" value="...を選択"/>	<input type="text" value="...を選択"/>

パスワードの作成	パスワードの確認
<input type="text"/>	<input type="text"/>

セキュリティの質問を選択	回答
<input type="text" value="...を選択"/>	<input type="text"/>

セキュリティの質問を選択	回答
<input type="text" value="...を選択"/>	<input type="text"/>

セキュリティの質問を選択	回答
<input type="text" value="...を選択"/>	<input type="text"/>

すべてのフィールドが必須項目です

下記に書き方や入力情報について説明してありますので、
そちらを参考に全て入力したら、「**続行**」をクリックしてください。

<個人情報>

1) 名、姓：半角英数字でお名前を入力してください。

2) ご住所：市町村以降の住所を入力してください。

以下の例のように、日本語で記入するのは、**逆の順**で書きます。

例) (東京都渋谷区) 渋谷 1-1-1 201号

⇒201 1-1-1 Shibuya (Shibuyaku Tokyo Japan)

3)市町村：市町村名をアルファベットで記入してください。

4)都道府県：都道府県を選択してください。

5)郵便番号：ハイフンを入れず、数字のみ入力してください。

<電話番号>

6)電話番号：「+81」とは日本の国番号です。

入力ボックスに、お使いの電話番号を初めの「0」を除いて入力しましょう。

※国番号と電話番号を組み合わせるときには、

電話番号から初めの「0」を取り除く必要があります。

例) 通常の番号=090-0000-0000

⇒国番号+電話番号=+81 90-0000-0000

「携帯電話」「固定電話」のどちらかにチェックを入れてください。

<個人情報の詳細>

7)性別：性別を選択してください。

生年月日：日、月、年の順で選択してください

<パスワードの作成・確認>

8)ログイン際に必要となるパスワードを入力してください。

9)もう一度入力したパスワードを入力してください。

<セキュリティ情報>

11)セキュリティの質問：パスワードを忘れた場合などに聞かれますので、ひとつ選んでください。3パターン必要です。

12)回答：セキュリティ質問の回答を入力してください。これは忘れないようにメモして保管してください。3パターン必要です。

上記の項目を入力し、「**続行**」をクリックすると以下の画面が表示されますので、確認してください。

セキュリティに関する設問の確認

重要 - 次のセキュリティ情報を忘れないようにしてください

この情報は、無作為に提供するように求められます。eWalletにアクセスするには、正しい**継続**で設問と回答の組み合わせを入力する必要があります。NETELLERではEメールによる回答の送信には対応していません。

母親の旧姓：

初めて飼ったペットの名前：

好きな学校の先生：

回答を変更する必要がある場合は、**[変更]** ボタンを選択してください。回答を確実に思い出せる場合は、**[続行]** を選択してください。

続行 **変更** **印刷**

内容に問題がなければ、「**続行**」をクリックしてください。

⑤ これで登録は完了です！

ログインに必要な「口座 ID」と「セキュア ID」が表示されるので、**必ずメモして安全な場所に保管してください。**

NETELLER

日本語 サインイン

ステップ 1: 登録

ステップ 2: 詳細

▶ ステップ 3: 確認

様の口座が開設されました。

確認メールが次の宛先に送信されました:

口座 ID	<input type="text"/>
セキュア ID	<input type="text"/>

口座にサインインするには、この両方の ID とパスワードが必要となります。

ご希望のサービスを選択してください。

以下からオプションを選択して **[続行]** をクリックするか、またはお客様の口座へ移動してください。

オプションを選択...

続行

MasterCard Money VISA VISA Direct Pay
moneta.RU kashi postepay 楽天
anfort POLi CartaSi

NETELLER について | アフィリエイト | 利用規約 | 連絡先

VeriSign

その後、入金や出金を行う際は、「オプションを選択」より、
手続きされる項目も選択していただき、「続行」ボタンをクリックすると
手続きが行えます。

【NETELLER 電子通貨を銀行振込で購入！】

カジノのチップを買うには、NETELLER の電子通貨を
まず購入しないといけません。

購入は、銀行振込ですると、簡単です！

- ① NETELLER 口座にログインして、左のメニューの
「入金」をクリックしてください。



こちらの画面で入金方法を選ぶことができます。

「eWallet への非即時入金オプション」をクリックし、赤枠の「**QUICK BANK TRANSFER**」もしくは隣の「**今すぐ入金する**」(通常の銀行振込)が NETELLER の提供している銀行振込で入金をする方法です。

※クレジットカードでの入金は、即座に反映されるので便利ですが、
多くのクレジットカードが取り扱われていないので、
銀行振込を行うのが無難です。自分のカードをチャレンジしてみたい方は、
クレジットカードでの支払いもお試しく下さい。

※**QUICK BANK TRANSFER** による銀行振込での入金は、**NETELLER 口座に反映されるまでに 1 営業日**かかります。**QUICK BANK TRANSFER** を行うには、1%の手数料が発生します。

※通常の銀行振込で入金した場合、NETELLER 口座に反映されるまでに数営業日かかります。

業日かかる可能性があります、手数料はかかりません。

(こちらのマニュアルでは、QUICK BANK TRANSFER の方法を記載しています)

- ② 下の画面が表示されるので、購入したい電子通貨の金額を入力してください (最低金額は 30 ドルです)。

Quick Bank Transfer

以下の詳細情報を入力してください。

金額 (ご利用の口座通貨で)

手数料: 1.0%

続行

入金限度額

最小限度額	30.00 USD
取引ごとの最大限度額	5,800.00 USD
1日の最大限度額	5,800.00 USD
1か月の最大限度額	58,300.00 USD

入力しましたら、「**続行**」をクリックします。

- ③ 下のような画面が表示され、入力したドルの金額が日本円だと何円か、を計算してくれます。その円の金額を振り込むことになるので、この金額を**必ずメモ**しましょう。

Quick Bank Transfer

取引内容がすべて正しいことを確認してください。

取引額	30.30 USD
手数料	0.30 USD
外貨為替手数料	0.78 USD
入金額	30.00 USD
換算レート: 1 JPY = 0.01251 USD*	2,485 JPY

NETELLER では、第三者の外貨情報提供機関が発表する一日平均銀行間為替相場にマークアップを加えたものを為替レートとして適用します。NETELLER は、このマークアップ分を外貨為替 (FX) 手数料として徴収させていただきます。

[確認する] を選択すると、別のブラウザ ウィンドウが開きます。画面の指示に従って入金手続きを完了してください。

確認する

金額をメモしましたら、「**確認**」をクリックします。

- ④ 下のような画面が表示されます。振込先情報が記載してあるので、印刷するか、全ての情報を**必ずメモ**しましょう。



("Quick Bank Transfer" をご利用いただき、誠にありがとうございます。)

表示された内容(銀行口座番号・入金額・照会番号)は今回のご入金に対してのみ適用されるものです。別の入金を行う場合は、NETELLER口座内「入金」ページより別途入金手続きを行ってください。

入金額： 2,485 円

照会番号**：

****お客様の入金処理を迅速におこなうために、お振込みの際は必ず照会番号をご記入ください。照会番号がご記入いただけない場合、入金確認のために3-7営業日程お時間を頂く場合がありますので、予めご了承ください。**

インターネットバンキングによる振込時の照会番号の入力方法は[こちらをクリックしてご覧ください。](#)

入金方法:
- インターネットバンキング
- ATM振込み
- お近くの支店から

下記の口座に振込してください:

銀行名:	みずほ銀行	<input type="button" value="コピー"/>	<input type="button" value="?"/>
銀行支店名:	青山支店	<input type="button" value="コピー"/>	<input type="button" value="?"/>
通貨単位:	日本円	<input type="button" value="コピー"/>	<input type="button" value="?"/>
口座開設名義:	か)スツキリ	<input type="button" value="コピー"/>	<input type="button" value="?"/>
銀行口座番号:	2080794	<input type="button" value="コピー"/>	<input type="button" value="?"/>

注: NETELLER口座への資金の着金は、銀行間が取引に所要する時間によっても異なります。例えば、日本時間の平日午前9時から午後3時までの間に、正しい照会番号で振込手続きを行っていただく場合、1時間後に着金する可能性が最も高くなります。銀行の取引業務時間外に振込される場合は、翌営業日扱いとなります。

弊社より入金の確認をさせていただく場合がありますので、入金処理が完了するまでは、銀行の振込み控えは大切に保管してください。

また、記録としてこのページを印刷してください。

また、メールでも連絡が来ますので確認してください。

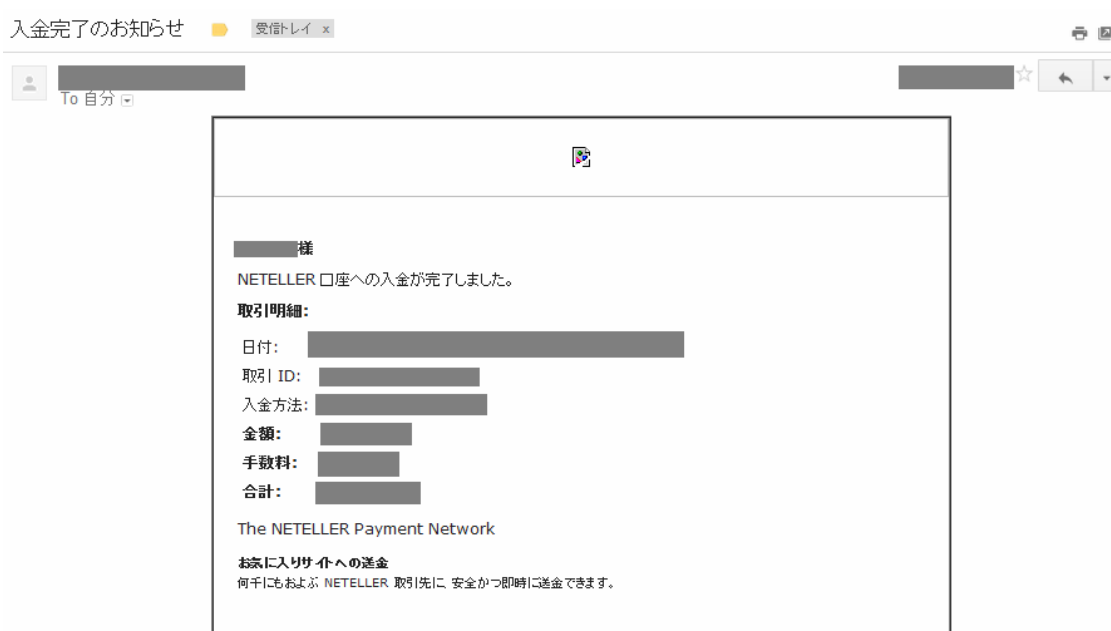

⑤ 先ほどメモした振込先へ ATM や銀行から振り込みを行ってください。
なお、**QUICK BANK TRANSFER** では、「インターネットバンキングからの入金」も可能です。

先ほどの画面に、インターネットバンキングでの入金方法の説明が用意してあります。

利用できるインターネットバンキングは以下になります。

- ・みずほ銀行
- ・三井住友銀行
- ・りそな銀行
- ・楽天銀行
- ・三菱東京 UFJ 銀行

【NETELLER 電子通貨を使ってカジノチップを購入する方法！】

NETELLER の電子通貨があれば、ほとんどのオンラインカジノでチップを購入することができます。 [購入方法は、別途のマニュアルをご覧ください。](#)

【NETELLER カードを使って ATM で出金！】

カジノで勝ったお金は、色々な方法で出金できますが、主流な方法は、以下です：

・海外からの銀行振込

これは時間がかかって、かなり手数料が高いです。しかも、「カジノから直接自分の銀行口座にお金が振り込まれるのはちょっと…」という方にはおすすりできません。

・NETELLER 口座を利用する

カジノの口座から、NETELLER 口座に出金して、そこから便利な「Net+カード」を使うと、とにかく便利です！

【Net+カードって何？】



プリペイドマスターカードというカードを発行することができて、これを使うと、NETELLER 通貨で…

- ・普通のマスターカードのようにショッピングができる！
- ・セブンイレブンの ATM で現金として引き出すことができる！

という非常に便利なカードです。

【まずは Net+カードを作りましょう！】

これがちょっと面倒なのですが、一度作ればずっと使えるので、面倒でもしっかりと発行しておきましょう。

【ステップ1】 NETELLER 口座をアップグレードする。

Net+カードや NETELLER 口座から出金ができるようになるまでには、まず NETELLER 口座をアップグレードする必要があります。

① 身分証明書を提出しましょう。

以下のいずれかの写真付き身分証明書の両面のカラーをスキャンかデジタル写真を identity@neteller.com までメールで送ります。

- ・運転免許証
- ・写真付き住民基本台帳カード
- ・外国人登録証 (ARC)

【重要！！】

メール件名には

「口座アップグレードのリクエスト」 / 「Account Upgrade request」
と日本語と英語で明記してください。

メール本文に以下を記入して送ってください。

- ・あなたの名前
- ・NETELLER 口座 ID (12桁)
- ・日本人スタッフでの対応希望
- ・電話の受け取りが可能な時間帯

② NETELLER に本人確認の電話をする

身元確認書類の確認作業が終わると(3日から最大2週間ほどかかる場合があります) NETELLER からメール通知がありますので、記載されている電話番号に電話をして最終本人確認を行います。

英語スタッフが電話に出た場合は、「**Japanese Support Staff Please**」

(ジャパニーズ サポート スタッフ プリーズといえれば日本人スタッフに変わってもらえますスタッフとの電話が終わるとアップグレードの手続きは、完了です！

【ステップ2】Net+カードを申し込みましょう！

- ① NETELLER 口座にログインして、左のメニューから「**Net+ カード**」をクリックしてください。
- ② 「Prepaid MasterCard」欄の「**今すぐ登録!**」というボタンをクリックしてください。
- ② 用規約に同意するチェックを入れて、「**すべての利用規約に同意します**」をクリックします。
- ③ 通貨を選択して（NETELLER 口座と同じ通貨を選択しましょう）、送付先住所に間違いがないか確認します。
「**内容を確認して次へ進む**」をクリックしてください。

これで完了です！

2～3週間ぐらいで、カードと暗証番号が別々の郵便で届きます。
カードが先に届きます。

【ステップ3】カードの「カード利用開始手続き」を行いましょう！

カードだけが届いた段階のできるので、すぐにやっておきましょう。

- ① Net+カードが届いたら、NETELLER 口座にログインして、左のメニューから「**Net+カード**」をクリックします。
- ② 「**カード利用開始手続き**」をクリックしてください。
- ③以下の情報を入力してください：
 - ・カード番号（ハイフンや空白なしで、16桁の番号を入力してください）
 - ・CVV（カード裏面のサイン欄上部にある最後の3桁の番号を入力してください）入力が終わりましたら、「**利用開始**」をクリックしてください。

これでやっと準備完了です！お疲れ様でした！

【カジノから NETELLER 口座に出金する方法】

Net+カードが準備できたら、さっそくカジノで勝ったお金を引き出してみましよう。カジノから NETELLER への出金方法は[別途のマニュアルをご覧ください。](#)

【Net+カードを使って現金化！】

【方法1】クレジットカードとして使おう！

Net+カードは、「プリペイドマスターカード」という特殊なマスターカードで、NETELLER 口座の残高を限度額として、普通のマスターカードとして買い物ができます。買い物には、以下の制限があります：

24 時間以内に可能な利用回数：10 回

24 時間以内に可能な利用金額：3000 ドル

4 日間以内に可能な利用回数：30 回

4 日間以内に可能な利用金額：9000 ドル

【方法2】郵便局かセブンイレブンの ATM で現金化！

郵便局の ATM を使うと、1000 円単位で引き出しが可能なので便利です！

- ①ATM で「郵便貯金お引きだし」、もしくは「払戻」を選択します。
- ②Net+カードを挿入します。
- ③暗証番号を入力してください。
- ④引き出す金額を入力してください。

セブンイレブンの ATM は、1 万円単位でしか引き出しができないですが（それと 210 円の手数料もかかってしまいますが）、24 時間利用できるのが強みです！

- ①ATM カードを挿入してください。
- ②「English」を選択します。
- ③「Withdrawal」（出金）を選択してください。
- ④「Credit」（現金）を選択します。
- ⑤「PIN」（暗証番号）を入力してください。
- ⑥引き出す金額を入力してください。

これだけで、現金が出てきます！これが Net+カードのすごさです！

ATM 利用には以下の制限があります：

24 時間以内に可能な利用回数：2 回

24 時間以内に可能な利用金額：1000 ドル

4 日間以内に可能な利用回数：6 回

4 日間以内に可能な利用金額：3000 ドル

【Net+カード手数料一覧】

利用項目	手数料
店舗で購入	無料
ATM 引き出しごとの手数料	6 ドル
外貨為替手数料	2.95%
カード・暗証番号の再発行	20 ドル
調査手数料	20 ドル
カードキャンセル手数料	20 ドル